EINFACH. SICHER. INNOVATIV.

SERIE: Forta
HERSTELLER: Kaldewei
MATCHCODE: AQBTFOBT80S

KURZBEZEICHNUNG: ALVA Forta Stahlemail Brausetasse
80x80x14cm, schweres Mod.,Weiß oh.Füsse

PRODUKT-/SYMBOLBILD



AUSSCHREIBUNGSTEXT

ALVA Forta Stahl-Brausetasse
80 x 80 x 14 cm
Schweres Modell, ohne Füße, weiß

Passender Brausetassenträger
AQTRFOBT80S1

Oberfläche schlag-, kratz- und abriebfest, farbbeständig, lichtecht und säurebeständig nach DIN ISO 28706-1 und DIN EN 14527, CE Kennzeichnung nach DIN EN 14527-CL1+CL2, TÜV-GS Prüfsiegel, 3° zum Wanneninneren geneigter Rand, Erdungslasche für Potentialausgleich

Achtung: Bei der Installation muss ein direkter Kontakt von Mörtel oder Kleber mit der Fläche unter der Unterkantung verhindert werden. Es muss ein Wanneneinbauband verwendet werden.

MAßSKIZZE

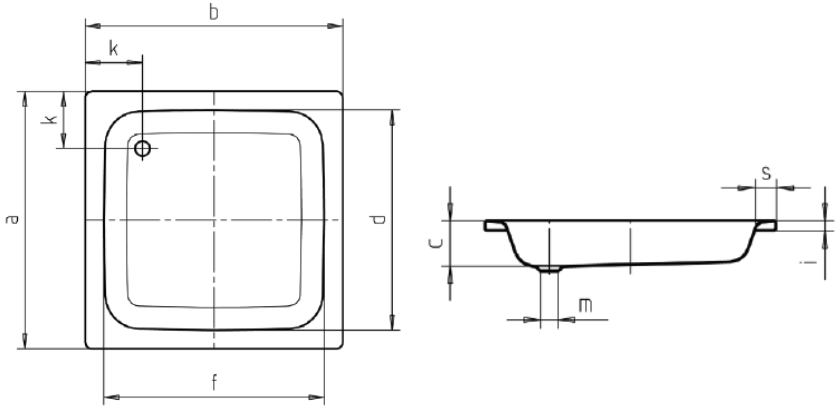

Größe		800x800
Äußere Länge	a	800
Äußere Breite	b	800
Tiefe	c	140
Innere Länge	d	670
Innere Breite	f	670
Randhöhe	i	32
Abstand Wannenrand bis Mitte Ablaufloch	k	200
Durchmesser Ablaufloch	m	52
Randbreite	s	65

© 2025 ALVA Sanitär Produktmanagement