Geberit Renova Waschtisch



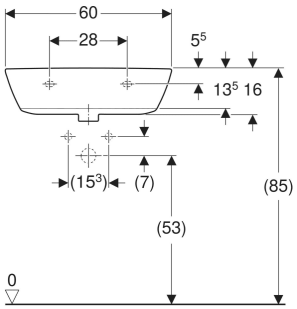

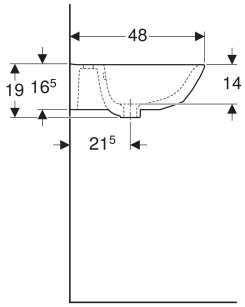

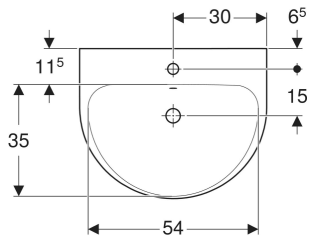

EIGENSCHAFTEN

- Ablaufoptimierte Beckeninnengestaltung
- Großer Montagefreiraum im Befestigungsbereich
- Große Ablagefläche
- Mit Halbsäule kombinierbar

TECHNISCHE DATEN

Werkstoff	Sanitärkeramik

ZUBEHÖR

- Geberit Tauchrohrsiphon für Waschbecken, Abgang horizontal
- Geberit Ablaufventil mit freiem Auslauf, Sieb
- Geberit Direktsiphon für Waschtisch, Raumsparmodell, Abgang horizontal
- Geberit Ablaufventil mit freiem Auslauf und Ventilabdeckung
- Geberit Befestigungsset für Waschtische

INFO

- Bei Installation mit einer Halbsäule sind die Anschlussmaße den Zeichnungen der Halbsäule zu entnehmen

Art.-Nr.	Farbe / Oberfläche	Hahnloch	Überlauf	B cm	B2 cm	B3 cm	H cm	H1 cm	T cm	T1 cm	T2 cm	T3 cm	T4 cm
500.370.01.1	weiß	mittig	sichtbar, symmetrisch	60	54	30	19	16.5	48	21.5	35	15	11.5