Geberit Renova Standbidet teilgeschlossenes Keramikdesign



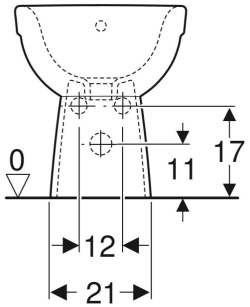

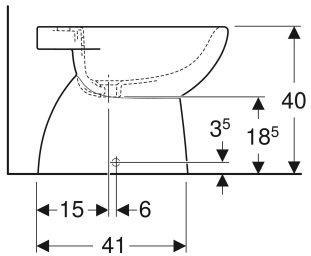

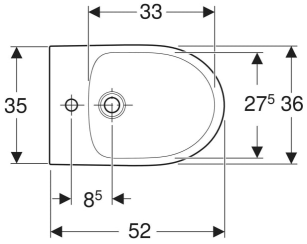

VERWENDUNGSZWECKE

- Für Einlocharmaturen

EIGENSCHAFTEN

- Bodenstehend
- Frei stehend
- Verdeckte Befestigung

TECHNISCHE DATEN

Werkstoff	Sanitärkeramik

LIEFERUMFANG

- Befestigungsmaterial

Art.-Nr.	Farbe / Oberfläche	Überlauf	B cm	H cm	T cm
500.812.01.2	weiß	sichtbar	36	40	52