Geberit Mapress Therm Übergang mit Außengewinde

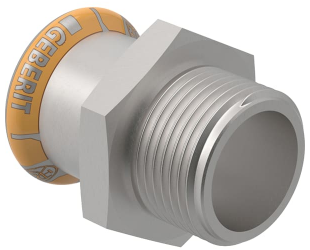

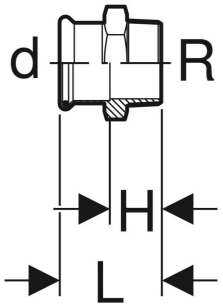

VERWENDUNGSZWECKE

- Für Haustechnik und Industrie
- Für Kühl- und Heizungswasser mit Frostschutzmittel
- Für Kühl- und Heizungswasser ohne Frostschutzmittel

EIGENSCHAFTEN

- Nicht zulässig für Trinkwasserinstallationen
- Unverpresst undicht
- Dichtring aus CIIR schwarz

TECHNISCHE DATEN

Werkstoff	Edelstahl

Art.-Nr.	d, ø mm	R "	L cm	H cm
Dieser Artikel passt zum System: **Geberit Mapress Therm**				
41711	54	2	8.9	5.4